

Pelgromstraat 12 Zevenaar



ZEVENAAR | Pelgromstraat 12

Vanaf prijs € 269.000 K.K.



S-MAKELAARS

0316342433 | info@s-makelaars.nl
s-makelaars.nl

Kenmerken & specificaties



Woonoppervlakte: 101m²
Perceeloppervlakte: 131m²
Energie-label: C
Bouwjaar: 1959

- ✓ Dakisolatie en volledig dubbel glas
- ✓ Bitumen dakbedekking in 2023 volledig vernieuwd
- ✓ Kozijnen uitgevoerd in aluminium
- ✓ Nagenoeg alle kozijnen v.v. elektrische rolluiken
- ✓ Woning in 2024 grotendeels gestukadoord
- ✓ Vloeren vernieuwd in 2024
- ✓ Cv-ketel: ATAG Blauwe Engel II uit 1998
- ✓ Tuin: ca. 48m² gelegen op het westen



Omschrijving

Starters opgelet!

In de populaire Molenwijk, nabij het centrum van Zevenaar, is deze tussenwoning gelegen. Het woonoppervlak is bepaald op 101m², de inhoud op 348m³ en het geheel is gesitueerd op een perceel van 131m². De woning is in de afgelopen jaren in het kader van verduurzaming aangepakt en dit jaar deels gemoderniseerd. Zo is het dak volledig geïsoleerd + nieuw dakleer, zijn alle vloeren dit jaar vernieuwd en zijn nagenoeg alle wanden gestukadoord. Alle kozijnen zijn uitgerust in aluminium en allemaal voorzien van dubbele beglazing met rolluiken.

Het gezellige stadscentrum is op loopafstand gelegen en biedt diverse horecagelegenheden, winkelvoorzieningen en een theater. Verder bevinden zich in de nabij omgeving een NS-station, tandartsenpraktijk en een basisschool incl. kinderopvang.

De woning wordt u aangeboden met een aantrekkelijke 'bieden vanaf' prijs. Alle biedingen worden door verkopers serieus in overweging genomen.



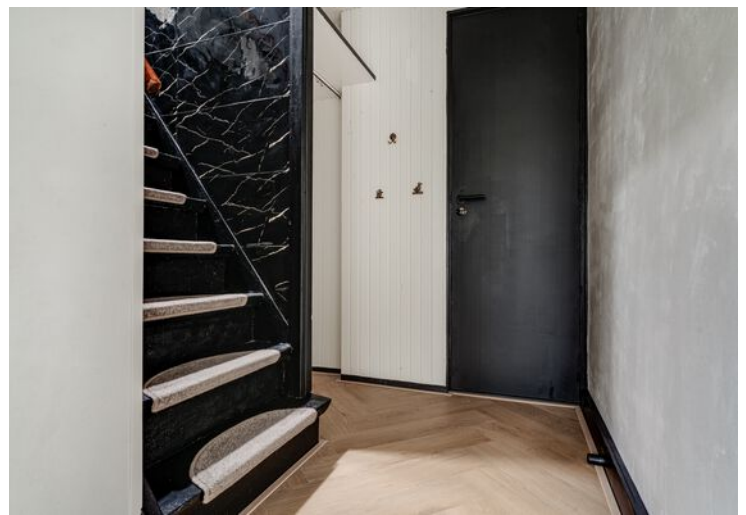





Plattegrond

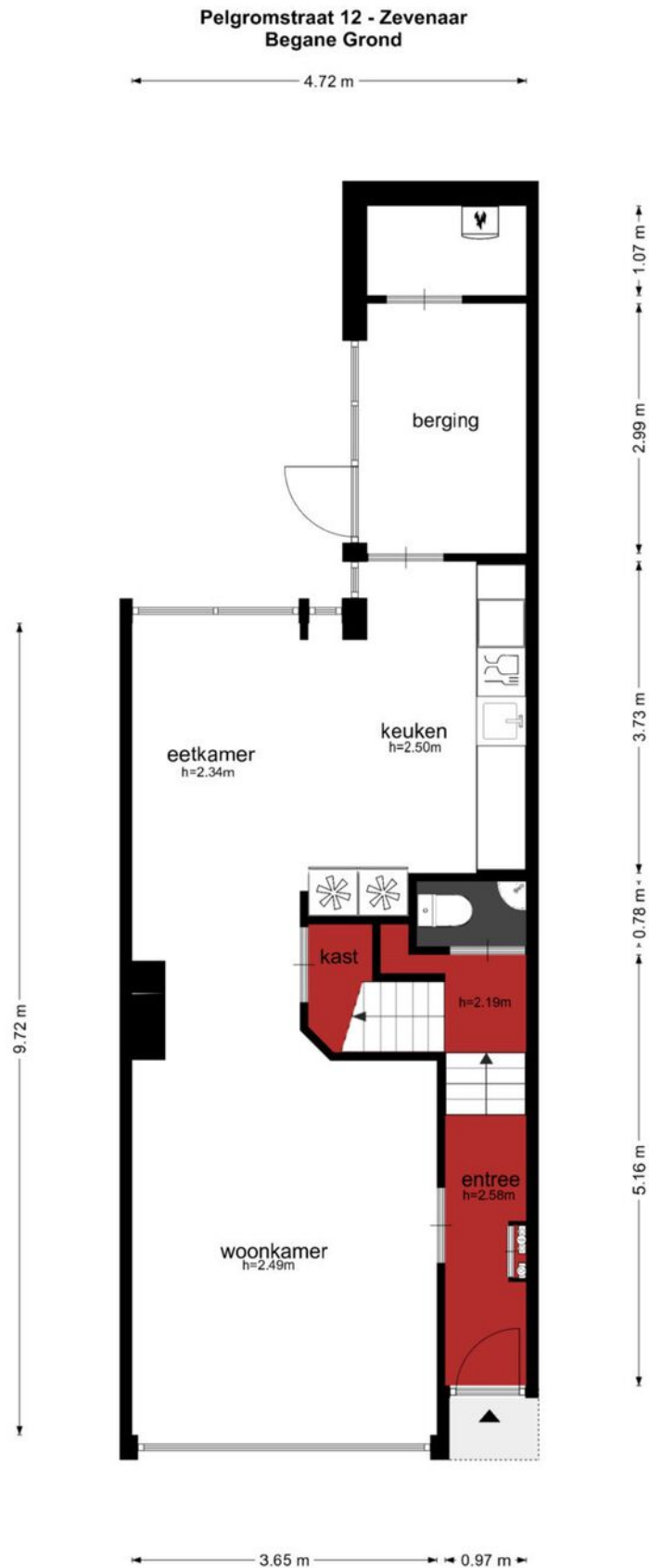

Plattegrond

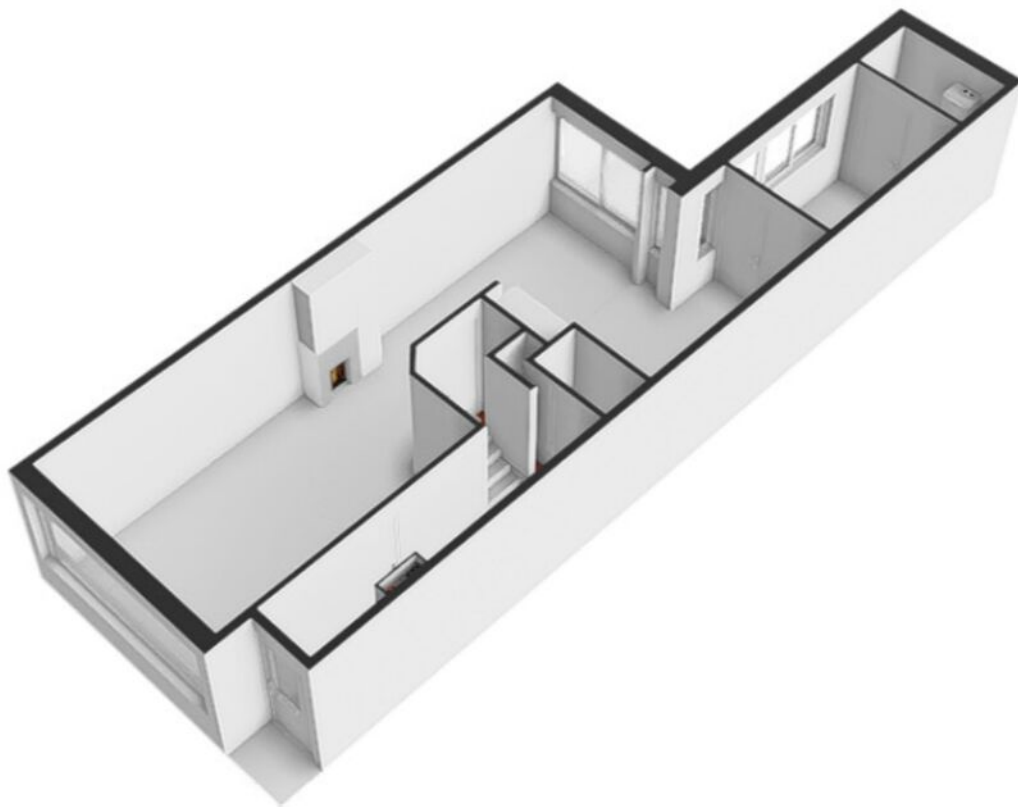

Plattegrond

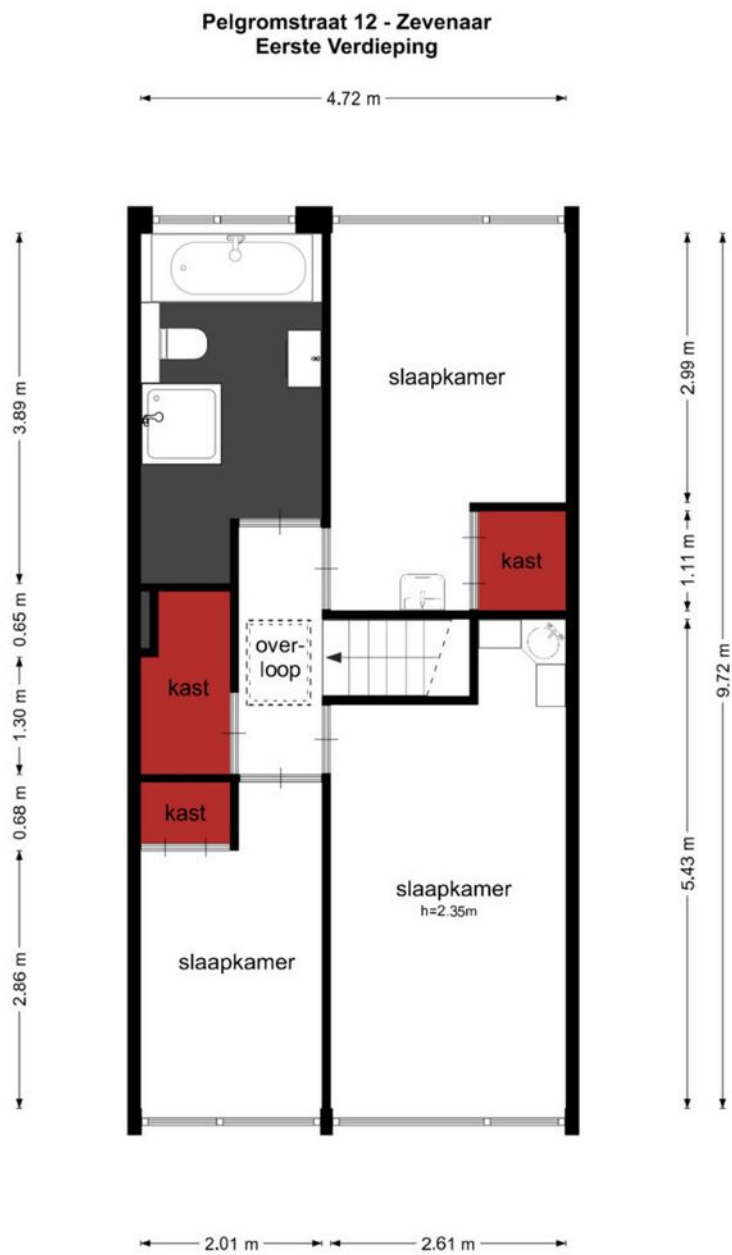

De plattegronden zijn geproduceerd voor promotionele doeleinden en ter indicatie.
Aan de plattegronden kunnen geen rechten worden ontleend
© www.objectenco.nl

Plattegrond

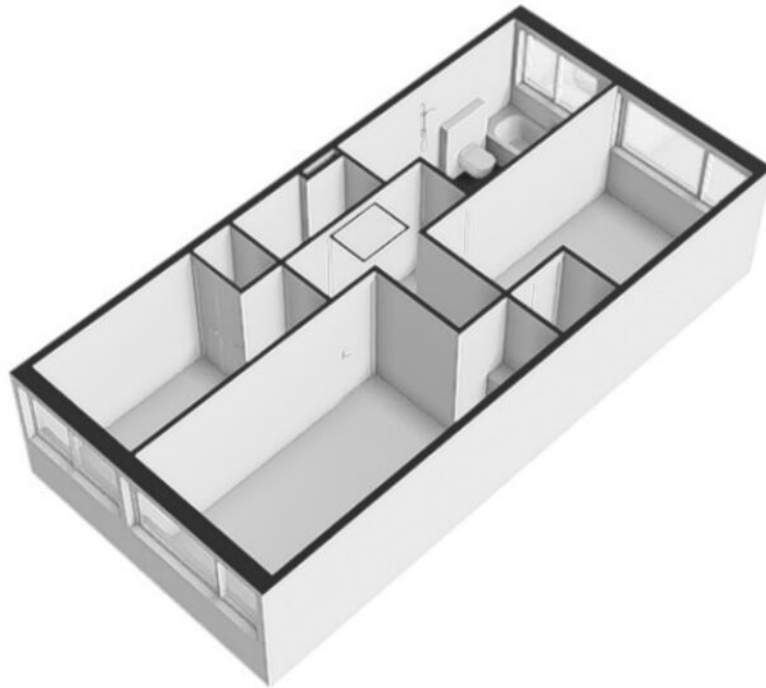

Plattegrond

schaal controle

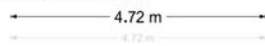

BVO
62.8 m² 4.97 m

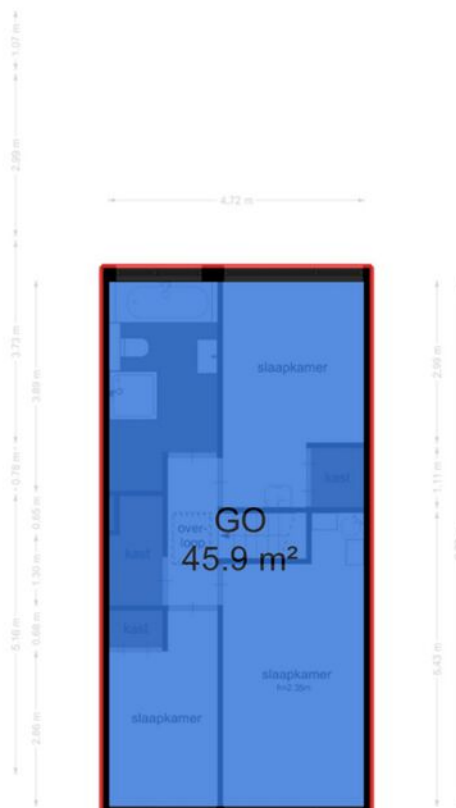

BVO
51.8 m² 2.61 m

Locatie op de kaart

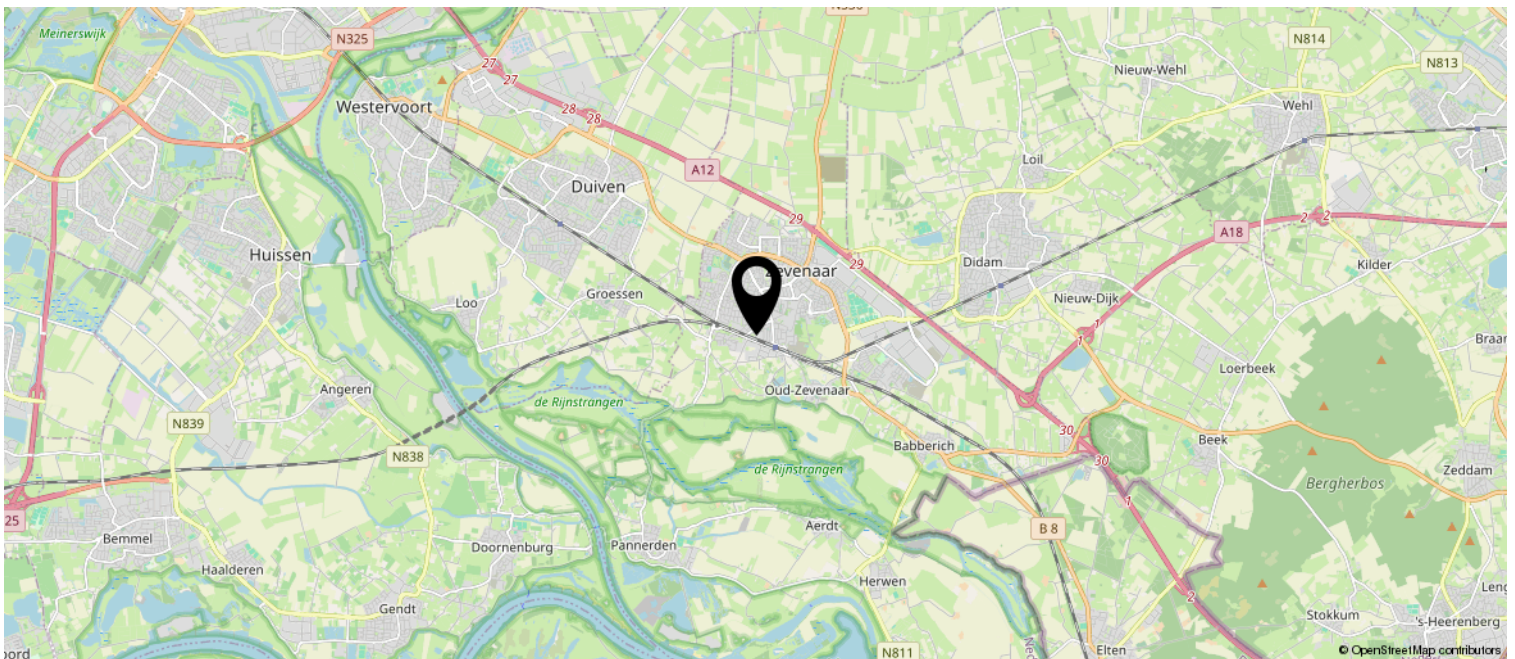
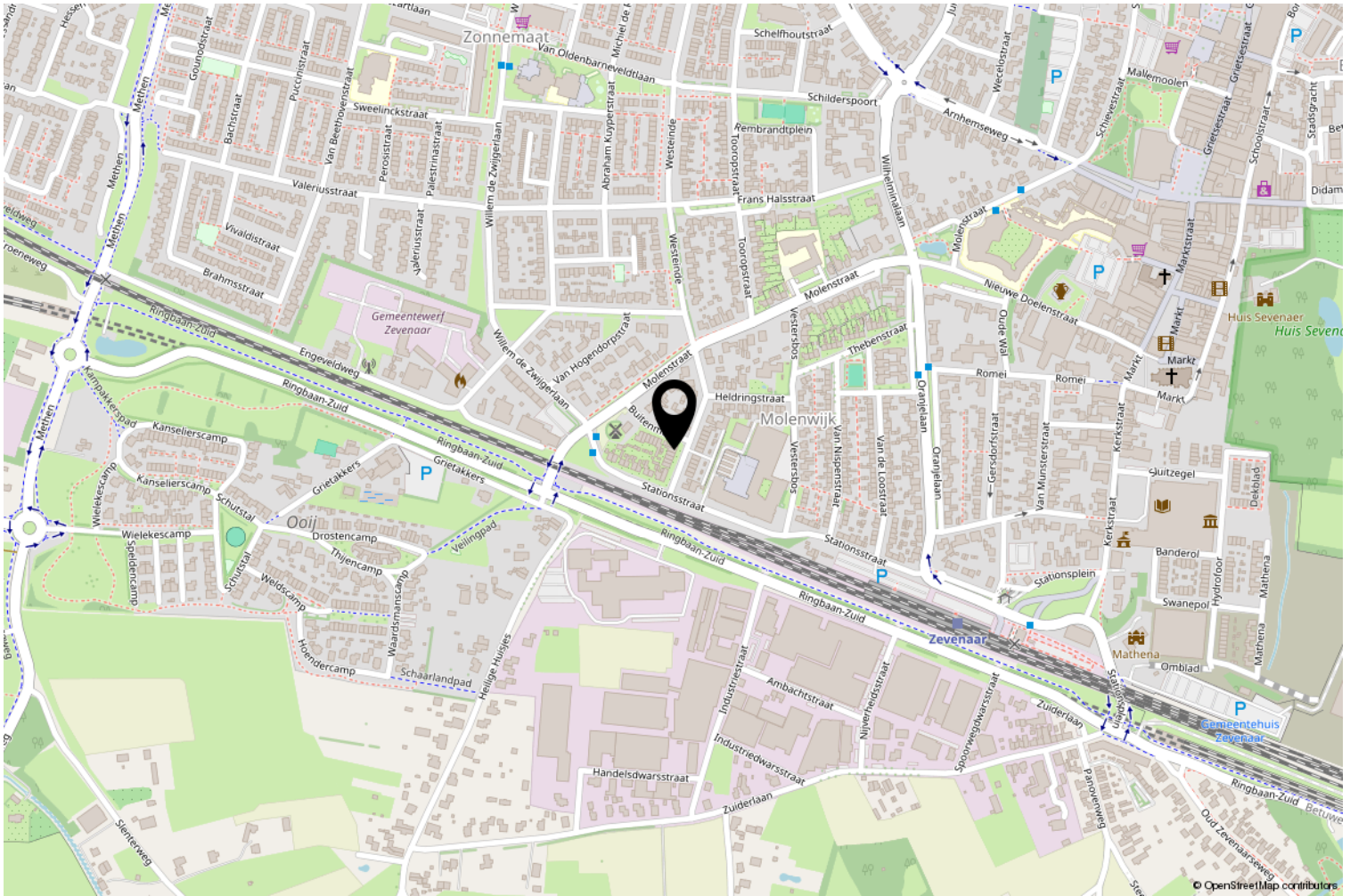

Kadastrale kaart

Kadastrale kaart

Uw referentie: S-Fin

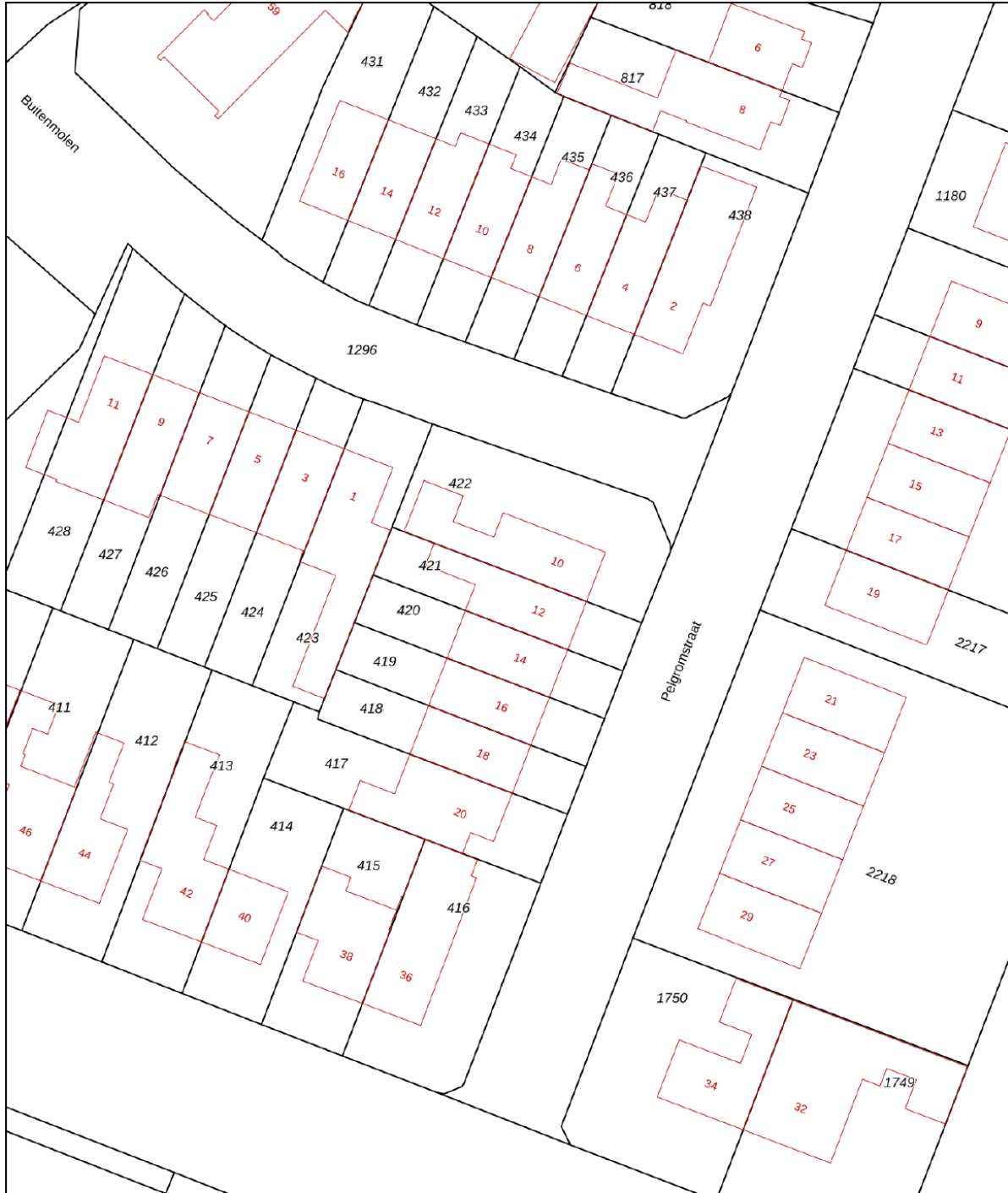

0 5 10 15 20 25m

12345	Deze kaart is noordgericht	Schaal 1: 500	
25	Perceelnummer	Kadastrale gemeente Oud-Zevenaar	
	Huisnummer	Sectie L	
	Vastgestelde kadastrale grens	Perceel 421	
	Voorlopige kadastrale grens		
	Administratieve kadastrale grens		
	Bebouwing		

Voor een eensluitend uittreksel, geleverd op 3 december 2024
De bewaarder van het kadaster en de openbare registers

Aan dit uittreksel kunnen geen betrouwbare maten worden ontleend.
De Dienst voor het kadaster en de openbare registers behoudt zich de intellectuele eigendomsrechten voor, waaronder het auteursrecht en het databankenrecht.

Lijst van zaken

	Blijft achter	Gaat mee	Ter overname
Buiten			
Tuinaanleg/bestrating/beplanting	X		
Buitenverlichting	X		
Tijd- of schemerschakelaar/bewegingsmelder	X		
Tuinhuis/buitenberging	X		
Plattenbakken en tuinartikelen	X		
Woning			
Brievenbus	X		
(Voordeur)bel	X		
Rookmelders	X		
Veiligheidssloten en overige inbraakpreventie	X		
Rolluiken/zonwering buiten	X		
Horren	X		
Raamdecoratie, te weten			
- gordijnrails	X		
- Gordijnen	X		
- rolgordijnen	X		
- Vitrages	X		
Vloerdecoratie, te weten			
- parketvloer/laminaat	X		
Warmwatervoorziening / CV			
- CV met toebehoren	X		
- Thermostaat	X		
- Mechanische ventilatie/luchtbehandeling	X		
- Geiser	X		
Open haard, houtkachel			
- (Voorzet) open haard + accessoires	X		
Keuken (inbouw)apparatuur, te weten			
- Keukenmeubel	X		
- (Combi)magnetron	X		
- Gaskookplaat / keramische plaat / inductie / fornuis	X		
- Vaatwasser	X		
- Afzuigkap / schouw	X		
- Koelkast / vrieskast	X		
- Wasmachine			X
- Pannen gas koken	X		

Lijst van zaken

	Blijft achter	Gaat mee	Ter overname
Verlichting, te weten			
- Inbouwverlichting / dimmers	X		
- Opbouwverlichting	X		
- Losse (hang) lampen	X		
(Losse) kasten, legplanken, te weten			
- Losse kast(en)			X
- Spiegelwanden	X		
Sanitaire voorzieningen			
- Badkameraccessoires	X		
- Wastafel(s)	X		
- Toiletaccessoires	X		
- Veiligheidsschakelaar wasautomaat	X		
Telefoontoestel /-installatie			
- Telefoontoestellen			
- Telefooninstallatie			
Voorzetramen / radiatorfolie etc., te weten			
- Radiatorafwerking	X		
- Isolatievoorzieningen	X		
Overige zaken, te weten:			
In overleg zijn bijna alle aanwezig meubels ter overname			X

Bekijk deze woning online!

www.pelgromstraat12.nl



Pelgromstraat 12, Zevenaar



Scan deze code en
bekijk de woning
op je mobiel!



Algemene verkoopinformatie:

Melding plicht verkoper/onderzoek plicht koper:

Een verkoper is verplicht eventuele bekende gebreken aan een woning te vermelden aan een potentiële koper. De koper mag alleen die eigenschappen verwachten waarvan hij de aanwezigheid niet hoeft te betwijfelen. Waar hij twijfelt of moet twijfelen, dient hij de verkoper vragen te stellen of zelf onderzoek te verrichten. Soms betekent de onderzoek plicht dat de koper een deskundige zal moeten inschakelen. Denk aan een door de koper opgedragen bouwkundig onderzoek bij de koop van een woning. Indien dit het geval is, zal dit als extra ontbindende voorwaarden gelden in de koopovereenkomst.

Bieden onder voorbehoud van financiering:

Indien een koper of kopers een woning aankopen en dit willen financiering d.m.v. een hypothecaire lening, wordt er vaak een ontbindende voorwaarde van financiering opgenomen in de koopovereenkomst. De kopers krijgen dan gemiddeld 6 weken om hun financiering bij een bank in orde te maken en rond te krijgen. Lukt dit niet, dan kunnen kopers d.m.v. een afwijzingsbrief van de desbetreffende bank, de koopovereenkomst kosteloos ontbinden, mits dit binnen de afgesproken termijn valt. **Heeft u uw hypotheekmogelijkheden al eens laten bekijken? Onze onafhankelijk financieel adviseurs van S-Fin & Myburgh bekijken graag de verschillende mogelijkheden voor u! Neem gerust contact met ons op voor een vrijblijvende afspraak (0316-342433)**

Kosten koper:

Wat betekent de K.K. achter een vraagprijs precies? Dit is een afkorting voor 'kosten koper' en dit zijn de kosten die boven op een verkoopprijs voor rekening van koper komen. Hierbij moet worden gedacht aan notariskosten, hypotheekadvieskosten, taxatiekosten (een onafhankelijk taxateur moet een woning taxeren voor de hypotheek van een koper) en in de meeste gevallen overdrachtsbelasting (2% van de verkoopprijs). Deze kosten dienen bij de notaris betaald te worden voor de overdracht.

Totstandkoming koop:

De definitieve koop komt tot stand wanneer koper en verkoper het eens worden over de belangrijkste punten van een deal (koopsom, ontbindende voorwaarden en overdrachtsdatum). De verkoper is niet verplicht om met het hoogste voorstel in zee te gaan en mag een woning ook aan een lagere bidder gunnen. Let hier wel op dat een deal pas rechtsgeldig is als deze door de makelaar schriftelijk is vastgelegd en door beide partijen ondertekend is. Zodra er dus nog geen koopovereenkomst getekend is, mogen zowel koper, als verkoper nog met een andere partij in zee gaan.

Bedenktijd:

De verkopende partij dient de koopovereenkomst altijd als eerste te tekenen, gevolgd door de kopende partij. Indien de kopende partij de koopovereenkomst heeft getekend heeft hij of zij recht op 3 werkdagen bedenktijd, waarbij minimaal 2 dagen buiten het weekend moeten vallen. De bedenktijd gaat in op de dag nadat de koper heeft getekend en geldt ook alleen voor de kopende partij.

Notaris:

De kopende partij heeft altijd het recht om een notaris aan te wijzen waar de overdracht plaats zal vinden. Het is gebruikelijk om dit te doen in de directe omgeving van het verkochte object. Dit heeft te maken met het feit dat er op de dag van overdracht nog een eindinspectie bij de woning zelf moet plaatsvinden (meterstanden opnemen en laatste rondje door de woning met verkoper). Dit gebeurt vaak vlak voor de overdracht en dan wordt het lastiger als de notaris niet in de directe omgeving zijn kantoor heeft gevestigd. Indien een koper kiest voor een notaris buiten een straal van 25 kilometer van het verkochte object, dan komen eventuele kosten voor een volmacht voor verkoper, voor rekening van koper.

Clausules:

Vaak worden er in een koopovereenkomst aanvullende clausules opgenomen, dit is volledig afhankelijk van het type woonhuis. Zo wordt er bij woningen van ouder dan 30 jaar een ouderdomsclausule opgenomen (de bouwnormen lagen destijds lager dan de bouwnormen van nu en daar kan een verkoper niet voor aansprakelijk gesteld worden). Bij woningen van vóór 1992 wordt een asbestclausule opgenomen (het was in de jaren hiervoor gebruikelijk asbesthoudende materialen te gebruiken, een verkoper kan dan dus niet garanderen dat een woning volledig asbestvrij is). Indien een verkoper nooit of al een behoorlijke tijd niet meer in een woning heeft gewoond, wordt er een niet zelf-bewoningsclausule opgenomen in de koopovereenkomst (een verkoper is dan niet bewust bezig geweest met eventuele gebreken van een woning en kan hier niet van op de hoogte zijn, dus kan hier ook niet voor aansprakelijk gesteld worden).

Uw hypotheek

S-Fin & Myburgh RegioBank is hét assurantielokantoor van de regio. Wij kunnen u helpen met uw hypotheek, verzekeringen en bancaire zaken.

Als onafhankelijk adviseur zoeken wij uit wat voor u een geschikte hypotheekvorm is, of welke verzekeringen passen bij uw situatie.

Onze aanpak

Onze stijl is te omschrijven als: persoonlijk, betrouwbaar en onafhankelijk. We proberen altijd zo dicht mogelijk bij u als klant te staan. Zowel met een advies als de uitvoering. U wordt begeleid tijdens een hypotheekaanvraag, een schademelding of het financieel wijs maken van kinderen. Tevens proberen wij het u zo eenvoudig mogelijk te maken. U bent daarom niet alleen welkom bij ons op kantoor, maar indien gewenst komen we ook bij u thuis. Op tijden dat het u uitkomt, dus ook 's avonds.



S-Fin & Myburgh RegioBank

Kampsingel 5a

6901 JC Zevenaar

info@sfin-myburgh.nl

sfin-myburgh.nl

0316 34 24 33



RegioBank is weer uitgeroepen tot de klantvriendelijkste bank van Nederland!

RegioBank





Wij staan voor een klantgerichte en geen pandgerichte service!



S-MAKELAARS

Kampsingel 5a | 6901 JC Zevenaar

0316 34 24 33 | info@s-makelaars.nl | s-makelaars.nl